



REPÚBLICA FEDERATIVA DO BRASIL
ESTADO DO PARÁ

Prefeitura Municipal de Itaituba

Gabinete do Prefeito

PROJETO DE LEI Nº 048/2023

AUTORIZA O PODER EXECUTIVO A ALIENAR,
SOB FORMA DE VENDA, TERRENO
PERTENCENTE AO PATRIMÔNIO MUNICIPAL
A **MARIA EUNICE SOARES DE ALMEIDA.**

O **Prefeito Municipal de Itaituba**, Estado do Pará, faz saber que a Câmara Municipal de Itaituba, aprova e eu sanciono e publico a seguinte Lei:

Art. 1º Fica o Poder Executivo Municipal autorizado a ALIENAR, sob forma de venda, um terreno urbano, localizado na Avenida Nova de Santana, nº 734, Bairro Centro, cidade de Itaituba, Estado do Pará, Distrito 01, Setor 01, Quadra 211, Lote 0453, Unidade 001, Cadastro Imobiliário nº 4168, medindo 09,20 metros de frente, lado direito 36,54 metros, lado esquerdo 36,54 metros e fundos 09,20 metros, perfazendo uma área total de 336,17 metros quadrados, pertencente ao Patrimônio Municipal, limitando-se pela frente com a Avenida Nova de Santana, nº 734; Lado direito: com o lote cadastro 0465; pelos fundos: com o lote cadastro 0193; pelo lado esquerdo: com o lote cadastro 0441, em favor de **MARIA EUNICE SOARES DE ALMEIDA**, no valor avaliado pela Secretaria Municipal de Arrecadação e Tributos, conforme Processo nº **0100003122/2022**.

Parágrafo Único. O imóvel objeto desta alienação possui destinação residencial.

Art. 2º Decorrido o prazo de 45 (quarenta e cinco) dias, contados da data da entrada em vigor desta Lei, sem que o(a) favorecido(a) tenha manifestado interesse para a conclusão do ato administrativo, mesmo já sendo do seu conhecimento, o referido processo será declarado encerrado e definitivamente arquivado, mediante determinação da Secretaria Municipal de Arrecadação e Tributos.

Art. 3º A presente **COMPRA DE TERRENO** será de conformidade com o contido na **Lei Municipal nº 1.197/93** e alterações da Lei Municipal nº 3.596/2021, (que disciplina a alienação das terras patrimoniais do município de Itaituba).

Art. 4º Esta Lei entra em vigor na data de sua publicação, revogadas as disposições em contrário.

GABINETE DO PREFEITO MUNICIPAL DE ITAITUBA, Estado do Pará,

em 27 de junho de 2023.

VALMIR CLIMACO DE AGUIAR:1110009526
8
Assinado de forma digital por VALMIR CLIMACO DE AGUIAR:11100095268

Valmir Climaco de Aguiar
Prefeito Municipal

Carvalho
Rafael Melo
Assessor Parlamentar
Matrícula nº 20146-8

05/08/2023 AB.05



REPÚBLICA FEDERATIVA DO BRASIL
ESTADO DO PARÁ

Prefeitura Municipal de Itaituba

Gabinete do Prefeito

MENSAGEM AO PROJETO DE LEI Nº 048/2023.

SENHOR PRESIDENTE

SENHORES VEREADORES

Cumprimentando-vos, valho-me do presente para encaminhar a Vossas Excelências o Projeto de Lei Municipal nº 048/2023, que **AUTORIZA O PODER EXECUTIVO A ALIENAR, SOB FORMA DE VENDA, TERRENO PERTENCENTE AO PATRIMÔNIO MUNICIPAL A MARIA EUNICE SOARES DE ALMEIDA.**

O presente Projeto de Lei tem por finalidade a alienação, sob forma de venda, de um terreno urbano a **MARIA EUNICE SOARES DE ALMEIDA**, uma vez que o trâmite regular do processo administrativo para a aquisição do terreno foi devidamente concluído, consoante a análise técnica exarada em parecer pela Secretaria Municipal de Arrecadação e Tributos.

Acreditamos, que o Projeto de Lei de que trata a presente mensagem, merecerá por parte de Vossas Excelências especial atenção e apreço, o que ao final ensejará a sua aprovação.

VALMIR CLIMACO Assinado de forma
DE digital por

VALMIR

AGUIAR:1110009526 CLIMACO DE
8 AGUIAR:11100095268

Valmir Climaco de Aguiar
Prefeito Municipal

ESTADO DO PARÁ
PREFEITURA MUNICIPAL DE ITAITUBA

SECRETARIA MUNICIPAL DE ARRECADÇÃO E TRIBUTOS
EDITAL Nº 037/2023 - MARIA EUNICE SOARES DE ALMEIDA

EDITAL Nº 037/2023

REF: PROCESSO Nº 0100003122/2022.

MARCOS VICENTE DE ROCHA YANES, Secretário Municipal de Arrecadação e Tributos da Prefeitura Municipal de Itaituba-PA, usando de suas atribuições legais, tendo em vista os dispositivos a Lei em vigor.

FAZ SABER, aos que do presente **EDITAL**, virem ou dele tiverem conhecimento que **MARIA EUNICE SOARES DE ALMEIDA**, está adquirindo por **COMPRA** desta municipalidade, sob forma de venda, um terreno urbano, localizado na Avenida Nova de Santana, nº 734, Bairro Centro, cidade de Itaituba, Estado do Pará, Distrito 01, Setor 01, Quadra 211, Lote 0453, Unidade 001, Cadastro Imobiliário nº 4168, medindo 09,20 metros de frente, lado direito 36,54 metros, lado esquerdo 36,54 metros e fundos 09,20 metros, perfazendo uma área total de 336,17 metros quadrados, pertencente ao Patrimônio Municipal, limitando-se pela frente com a Avenida Nova de Santana, nº 734; Lado direito: com o lote cadastro 0465; pelos fundos: com o lote cadastro 0193; pelo lado esquerdo: com o lote cadastro 0441.

Convida aos confinantes ou quem se julgar prejudicado com a referida **COMPRA**, a apresentar suas reclamações por escrito, dentro do prazo de 15 (quinze) dias a contar da data de sua publicação, findo o qual, não será aceito protestos ou reclamações. E para que não se alegue ignorância, vai este fixado ao Átrio da Prefeitura Municipal de Itaituba. (**SEMAT**), bem como publicado no Diário Oficial do Município/Jornal Oficial Eletrônico dos Municípios do Estado do Pará.

Prefeitura Municipal de Itaituba, Estado do Pará, em 26 de junho de 2023.

MARCOS VICENTE DE ROCHA YANES
Secretário Municipal de Arrecadação e Tributos
Dec. Municipal nº 040/2020

Publicado por:

Francildo Nerisson Ferreira Nunes
Código Identificador:44CBC751

Matéria publicada no Diário Oficial dos Municípios do Estado do Pará no dia 05/07/2023. Edição 3282

A verificação de autenticidade da matéria pode ser feita informando o código identificador no site:

<https://www.diariomunicipal.com.br/famcp/>



REPÚBLICA FEDERATIVA DO BRASIL
ESTADO DO PARÁ

Prefeitura Municipal de Itaituba
PROCURADORIA GERAL

P A R E C E R Nº AT 043/2023

DOCUMENTO Requerimento / Processo nº 0100003122/2023

REQUERENTE: **MARIA EUNICE SOARES DE ALMEIDA**

ASSUNTO: **COMPRA DE TERRENO PARA FINS RESIDENCIAIS**

Trata-se de requerimento feito por processo administrativo nº 0100003122/2023, em que requer a **COMPRA** de imóvel (terreno urbano) para fins residenciais, localizado na Avenida Nova de Santana, nº 734, Bairro Centro, cidade de Itaituba, Estado do Pará, Distrito 01, Setor 01, Quadra 211, Lote 0453, Unidade 001, Cadastro Imobiliário nº 4168, medindo 09,20 metros de frente, lado direito 36,54 metros, lado esquerdo 36,54 metros e fundos 09,20 metros, perfazendo uma área total de 336,17 metros quadrados, pertencente ao Patrimônio Municipal, limitando-se pela frente com a Avenida Nova de Santana, nº 734; Lado direito: com o lote cadastro 0465; pelos fundos: com o lote cadastro 0193; pelo lado esquerdo: com o lote cadastro 0441. O terreno é firme e plano, conforme o Laudo de Vistoria em anexo.

O pedido da requerente tem arrimo na **Lei nº 1.197/93** (que disciplina a alienação das terras patrimoniais do município de Itaituba) combinado com a Lei Municipal nº 2.221/2011 (que disciplina a alienação de terras no Distrito Municipal de Moraes Almeida), e ainda corroborados pela Lei Municipal nº 3.596/2021.

Analisando o pedido, verifica-se que a requerente fez juntar ao mesmo contrato de compra e venda, Carteira de Identidade, CPF/MF, Comprovante de Residência, Memorial Descritivo, Mapa de localização do lote, ART OBRA/SERVIÇO, Certidão Negativa Imobiliária, entre outros.

Portanto, cumpridos os requisitos estabelecidos no artigo 28, I e II, da lei supracitada.

Pela norma legal de procedimento processual administrativo e a teor da referida Lei Municipal nº 1.197/93, o processo terá de ser submetido ao parecer da Procuradoria Geral do Município de Itaituba. Desta forma, em cumprimento ao disposto no artigo 49, da lei referida, manifestamo-nos pelo **DEFERIMENTO** do pedido de **COMPRA DO TERRENO** supramencionado à Requerente MARIA EUNICE SOARES DE ALMEIDA.

Manifestamos ainda, finalmente, que para ulterior venda do terreno acima referido, o processo **terá de ser submetido também à aprovação do Poder Legislativo Municipal**, em obediência ao estatuído no artigo 50, do mesmo diploma legal, para onde o mesmo deverá ser encaminhado, após os trâmites legais.

É o parecer. (SMJ)

Itaituba/PA, 15 de junho de 2.023.

Rômulo Fabricio Antunes
Procurador Jurídico Municipal
OAB/Pa nº 10.970



Prefeitura Municipal de Itaituba
Secretaria Municipal de Arrecadação e Tributos



Consulte aqui
seu protocolo

CAPA PROCESSO

PROCESSO: Nº: 0100003122 / 2023 DATA: 14/03/2023 HORA: 11:30:24	
Proprietário/Interessado: 000000787 MARIA EUNICE SOARES DE ALMEIDA	CNPJ/CPF: 11589833287
Endereço: AV NOVA DE SANTANA Nº 734	Bairro: COMERCIAL CENTRO
Assunto do Processo: REGULARIZAÇÃO FUNDIÁRIA POR TITULAÇÃO.	
Observações: Quais quer informações e dados referente ao processo deve ser informado no sistema para acesso e consulta do protocolo online pelos contribuintes AVENIDA NOVA DE SANTANA, Nº 734, CENTRO.	

TRAMITAÇÃO DE PROCESSO

FUNCIONARIO	DATA	OBSERVAÇÃO
Marcos Evangelista		

Solicitante
(assinar por extenso)

Prefeitura Municipal de Itaituba
CNPJ: 05.138.730/0001-77

Av. Maranhão, s/n (sub. esquina Rodovia Transamazônica), Bela Vista, CEP: 68101-410- itaituba - PA

01

digitalizado

**TERMO DE RESPONSABILIDADE DA SECRETARIA MUNICIPAL DE
ARRECAÇÃO E TRIBUTOS**

Por este termo de responsabilidade, comprometo-me a:

1. Não utilizar informações **sigilosa ou pessoal** a que tiver acesso, para lograr benefício próprio exclusivo e/ou unilateral, presente ou futuro, ou para o uso de terceiros. Estas informações nos diversos formatos (impresso ou digital) devem ser tratadas com absoluta reserva em qualquer condição e não podem ser divulgadas ou dadas a conhecer a terceiros não autorizados, inclusive aos próprios usuários (servidores públicos, estagiários, prestadores de serviço ou terceirizados) da SEMAT, sem a autorização expressa de superior hierárquico;
2. Responder, em todas as instâncias, pelas consequências das ações ou omissões de minha parte que possam de qualquer forma gerar danos ao erário público.
3. Não inserir ou alterar informações no banco de dados da SEMAT, que possam de qualquer forma gerar prejuízo à municipalidade, bem como ao contribuinte.
4. Informar imediatamente ao superior hierárquico a respeito de qualquer incidente, intencional ou não, que possa de alguma forma gerar dano ao erário público.

De acordo com o Código Penal Brasileiro (Decreto-Lei 2.848, de 1940) constitui infração inserir ou facilitar, o funcionário autorizado, a inserção de dados falsos, alterar ou excluir indevidamente dados corretos nos sistemas informatizados ou bancos de dados da Administração Pública com o fim de obter vantagem indevida para si ou para outrem ou para causar dano (Incluída pela Lei nº 9.983, de 2000).

MARCOS EVANGELISTA B. DE SOUSA
FISCAL DE SERVIÇOS URBANOS
MATRICULA Nº 132554-0

02

O não cumprimento deste Termo implicará, para os que estiverem envolvidos na violação de uso das informações da SEMAT, sem prejuízo da responsabilidade civil e criminal, nas seguintes sanções: Para Servidores: sanções internas, variando de simples advertência à demissão por justa causa. Para parceiros, estagiários, prestadores de serviço ou terceirizados: variando de advertência à rescisão do respectivo contrato de prestação de serviço, com aplicação de todas as multas nele previstas por inadimplemento.

Nestes Termos, as seguintes expressões são assim definidas:

Agente Público: todo aquele que exerce, ainda que transitoriamente ou sem remuneração, por eleição, nomeação, designação, contratação ou qualquer outra forma de investidura ou vínculo, mandato, cargo, emprego ou função nos órgãos e entidades da Administração Pública Federal.

Informação: dados, processados ou não, que podem ser utilizados para produção e transmissão de conhecimento, contidos em qualquer meio, suporte ou formato.

Informação pessoal: informação relacionada à pessoa natural identificada ou identificável, relativa à intimidade, vida privada, honra e imagem, como: resultado de exames médicos; lista de nomes, e-mail dos servidores ou colaboradores da UFPB e respectivos dados, armazenados sob qualquer forma; Informações referentes a salários e benefícios dos servidores.

Informação sigilosa: informação submetida temporariamente à restrição de acesso público em razão de sua imprescindibilidade para a segurança da sociedade ou do Estado, e aquelas abrangidas pelas demais hipóteses legais de sigilo, tais como: Sigilos Decorrentes de Direitos de Personalidade: Sigilo Fiscal, Sigilo Bancário, Comercial, Sigilo Empresarial, Sigilo Contábil; Sigilos de Processos e Procedimentos: Acesso a Documento Preparatório, Sigilo do Procedimento Administrativo Disciplinar em Curso, Sigilo do Inquérito Policial, Segredo de Justiça no Processo Civil, Segredo de Justiça no Processo Penal; Informação de Natureza Patrimonial: Segredo Industrial, Direito Autoral e Propriedade Intelectual de Programa de Computador, Propriedade Industrial.



MARCOS EVANGELISTA B. DE SOUSA
FISCAL DE SERVIÇOS URBANOS
MATRÍCULA Nº 132554-0

03

Incidente de segurança: qualquer evento ou ocorrência que promova uma ou mais ações que comprometam ou que seja ameaça à integridade, autenticidade ou disponibilidade de qualquer ativo da SEMAT.

POR MIM ASSINADO EM TODAS AS VIAS DESTE TERMO

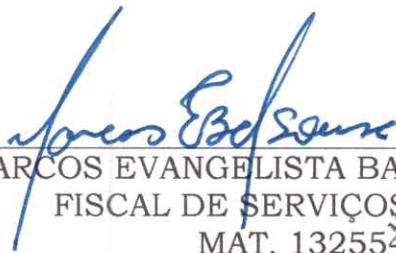
Itaituba, 10 DE ABRIL DE 2023.



MARCOS EVANGELISTA BARROS DE SOUSA
FISCAL DE SERVIÇOS URBANOS
MAT. 132554-0
Responsável

MARCOS EVANGELISTA B. DE SOUSA
FISCAL DE SERVIÇOS URBANOS
MAT. 132554-0

04



REPÚBLICA FEDERATIVA DO BRASIL
ESTADO DO PARÁ

Prefeitura Municipal de Itaituba

Secretaria Municipal de Arrecadação e Tributos

LAUDO DE VISTORIA

Em cumprimento ao despacho de V.Sa., no presente requerimento, informamos que este lote de terras localizado na **AVN NOVA DE SANTANA, 734, BAIRRO CENTRO, ITAITUBA - PA**, Distrito: **01**, Setor: **01**, Quadra: **211**, Lote: **0453**, Unidade: **001**, Matrícula: 4168, medindo **09,20** metros de frente, lado direito **36,54** metros, lado esquerdo **36,54** metros, e fundos **09,20** metros, perfazendo uma área total aproximada de **336,17M²** metros quadrados, pertencente ao Patrimônio Municipal, com os seguintes limites:

Frente: AVN NOVA DE SANTANA, 734.

Lado Direito: COM O LOTE 0465

Lado Esquerdo: COM O LOTE 0441

Fundos: COM O LOTE 0193

O referido terreno é firme, plano e possui uma construção em alvenaria.

Proprietário: MARIA EUNICE SOARES DE ALMEIDA

Processo: 0100003122/2023

Assunto: Compra de Terreno para Fins RESIDENCIAL.

Marcos Evangelista Barroso de Sousa
Fiscal de Serviços Urbanos
Matrícula 132554-0

MARCOS EVANGELISTA B. DE SOUSA
FISCAL DE SERVIÇOS URBANOS
MATRÍCULA Nº 132554-0

051



ESTADO DO PARÁ
Prefeitura Municipal de Itaituba

SECRETARIA MUNICIPAL DE ARRECADAÇÃO E TRIBUTOS - SEMAT

Processo nº: 0100003122/2023
Requerente: MARIA EUNICE SOARES DE ALMEIDA
Referente: COMPRA DE TERRENO PARA FINS RESIDENCIAL

Conforme vistoria *IN LOCO* do lote urbano localizado na **AVN NOVA DE SANTANA, 734, CENTRO, ITAITUBA - PA** pertencente a Distrito **01 Setor 01**, Quadra **211**, Lote **0453**, Unidade **001** sob Cadastro Imobiliário nº **4168** - em nome do Sr. **MARIA EUNICE SOARES DE ALMEIDA** CPF- **115.898.332-87**, verificou-se que o referido lote possui as seguintes medidas e características: *Terreno* – **09,20** metros de frente, **36,54** metros pela lateral direita, **36,54** metros pela lateral esquerda e **09,20** metros pelos fundos, perfazendo uma área total aproximada de **336,17m²**, localizado nesta CIDADE de Itaituba, Estado do Pará.

Ficou constatado que a área urbana pertence ao PATRIMÔNIO MUNICIPAL, e está localizada em área não alagada, portanto sendo o terreno firme e plano,

Está de acordo com a Lei de Zoneamento e Urbanização do Município de Itaituba e Lei Municipal nº. **3.596/2021 de COMPRA de Terreno**, tendo quitado as seguintes taxas e/ou impostos: **IPTU, DILIGÊNCIA**, no qual o requerente se compromete a pagar, conforme citação em requerimento do contribuinte, todas as taxas e impostos incidentes após a aprovação do referido processo.

O VALOR DA COMPRA ESTA CLASSIFICADO PARA O SETOR I

Repasso o presente processo à Procuradoria Geral do Município de Itaituba.

Itaituba (PA), 10 DE ABRIL DE 2023.

Marcos Evangelista Barroso de Sousa
Fiscal de Serviços Urbanos
Matricula 132554-0

MARCOS EVANGELISTA BARROSO DE SOUSA
FISCAL DE SERVIÇOS URBANOS
MATRICULA Nº 132554-0

06

PREFEITURA MUNICIPAL DE ITAITUBA
SECRETARIA MUNICIPAL DE ADMINISTRAÇÃO
DIRETORIA DE IMOBILIÁRIO

EXMO. SR. PREFEITO MUNICIPAL DE ITAITUBA

EU, MARIA EUNICE SOARES DE ALMEIDA, brasileira, solteira, do lar, nascida no dia 12/07/1963, filha de Manoel Rodrigues de Almeida e de Maria Raimunda Soares de Almeida, portadora da Carteira de Identidade RG-nº 2252567-PC/PA, e possuidora do CPF/MF sob o nº 115.898.332-87, residente e domiciliada à Avenida Nova de Santana, nº 734, bairro Centro, nesta cidade de Itaituba, Estado do Pará, vem mui respeitosamente perante a V. Exa., requerer que se digne em conceder a COMPRA DE TERRENO para **FINS RESIDENCIAIS** do **IMÓVEL URBANO** localizado à Avenida Nova de Santana, nº 734, bairro Centro, nesta cidade de Itaituba, Estado do Pará, medindo 09,20m (nove metros e vinte centímetros) de frente, 36,54m (trinta seis metros e cinquenta e quatro centímetros) pela lateral direita, 36,54m (trinta seis metros e cinquenta e quatro centímetros) pela lateral esquerda e 09,20m (nove metros e vinte centímetros) pelos fundos, perfazendo uma **ÁREA TOTAL** de 336,17mts² (trezentos e trinta e seis metros e dezessete centímetros quadrados). Inscrição Municipal nº 4168 – 01012110453001.

LIMITES E CONFRONTAÇÕES:

LESTE/FRENTE: com a Avenida Nova de Santana;

SUL/LADO DIREITO: com a propriedade da Sr^a. Raimunda Perez;

NORTE/LADO ESQUERDO: com a propriedade do Sr. Roberto Santana.

OESTE/FUNDOS: com a propriedade do Sr. Iremar Onetta;

Ponto de Referência:

O requerente responsabiliza-se pelo pagamento das taxas e emolumentos que se fizerem necessários em lei, vigente no município.

**NESTE TERMOS,
PEDE DEFERIMENTO**

Itaituba (PA), 09 de Fevereiro de 2023.

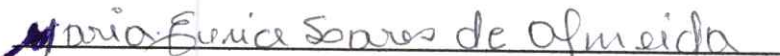

MARIA EUNICE SOARES DE ALMEIDA
REQUERENTE

Contato (93) 99133-3636.

(Tércio Climério)

>Corretor de Imóveis<

07

Compra de Terreno

RECIBO DE COMPRA E VENDA

1 - VENDEDOR: ALVARO DE CASTRO SA, brasileiro, solteiro, motorista, por-
2 - tador da Identidade Nº105.801-PA e CPF/ME. nº047.631.492-53, resi-
3 - dente nesta cidade de Itaituba, Estado do Pará.

1 - COMPRADOR: MARIA JUNICE SOARES DE ALMEIDA, brasileira, solteira, '
2 - maior, doméstica, portadora de CI-NºRG-554034-SEGUP/PA e CPF/ME. nº
3 - 115898332-87, residente na Rua Nove de Santana nº734, Itaituba-Pará

1 - OBJETOS: UMA CASA RESIDENCIAL, toda em madeira, coberta com telhas '
2 - de brasilitt, digo, telhas de barro, piso de cimento, tipo verme- '
3 - lhão, contendo uma sala, um quarto, uma cozinha, mais um quarto; '
4 - edificada em terreno pertencente ao Patrimônio Municipal de Itaitu-
ba-Pará, localizado na Rua Nova de Santana, nº734, bairro central,
medindo 12 (doze) metros de frente, por trinta (30) ditos de fun- '
dos, perfazendo uma área total de 360M².

1 - LIMITES: Pela frente com a Rua Nova de Santana;
2 - Pelo lado direito com quem for de direito;
3 - Pelo lado esquerdo com quem for de direito;
4 - Pelos fundos com quem é de direitos;

1 - VALOR: ~~0731-~~ 25.000,00 (VINTE E CINCO MIL CRUZADOS), pagos a vista;
2 -

De sua exclusiva propriedade, como efetivamente vendido tem pelo preço e quantia certa acima mencionado que o COMPRADOR pagou e recebeu, o VENDEDOR em moeda legal corrente no país e que achando conforme contou e embolsou pelo qual lhe dá plena geral e irrevogável QUITAÇÃO. Cedendo-lhe e transferindo-lhe todos os direitos, domínios e ações que exercia sobre os OBJETOS ora vendidos, desde já o COMPRADOR empossado por bem deste instrumento e da CLAUSULA CONSTITUTIVA, e por si e seus herdeiros obrigam-se a fazer esta venda firme boa valiosa, todo o tempo pondo o COMPRADOR a salvo de contestações futuras e a responder por evicções de direitos.

É para todos os fins e efeitos. Firma o presente RECIBO DE COMPRA E VENDA na presença de duas testemunhas idoneas e todos os atos presentes.

ITAITUBA - PA., 17 de Dezembro de 1.986.

VENDEDOR: Alvaro de Carvalho e Sá
VENDEDORA: Maria de Fátima Sampaio Macêdo
COMPRADOR (a): Maria Eunice Soares de Almeida
01. Wanderlei Silva de Almeida

08

REPÚBLICA FEDERATIVA DO BRASIL

GOVERNO DO ESTADO DO PARÁ
POLÍCIA CIVIL
DIRETORIA DE IDENTIFICAÇÃO

PRIMÁRIO PLASTIFICAR



Maria Eunice Soares de Almeida
016.746.499

CARTEIRA DE IDENTIDADE

VÁLIDA EM TODO O TERRITÓRIO NACIONAL

REGISTRO GERAL 2252567 2 VIA DATA DE EXPEDIÇÃO 02/06/2020 19:36

NOME MARIA EUNICE SOARES DE ALMEIDA

FILIAÇÃO MANOEL RODRIGUES DE ALMEIDA / MARIA RAIMUNDA SOARES DE ALMEIDA

NATURALIDADE ITUPIRANGA - PA DATA DE NASCIMENTO 12/07/1963

DCC ORIGEM C.NASC - ITUPIRANGA PA NUM: 6304 LIV: 07 FOL: 240V

CPF: 115.898.332-87 PIS/PASEP FATCR BR

PARÁ

ASSINATURA DO DIRETOR

LEI Nº 7.116 DE 29/08/83

35

09

Classificação: Residencial Pleno		Tipo de Fornecimento: BIFÁSICO	
Tensão Nominal Disp: 127 V Lim Min: 116 V Lim Max: 133 V			
MARIA EUNICE SOARES DE ALMEIDA INSTALAÇÃO: 3969266 CPF: ***.898.33*-** AV NOVA DE SANTANA, 734, CEP: 68180-030 CENTRO - ITAITUBA - PA			
		Parceiro de Negócio 396926	
		Conta Contrato 3969266	
Conta Mês 02/2023	Vencimento 23/02/2023	Total a Pagar R\$ 334,30	

Data das Leituras	Leitura Anterior 17/01/2023	Leitura Atual 14/02/2023	Nº de Dias 28	Próxima Leitura 16/03/2023
-------------------	--------------------------------	-----------------------------	------------------	-------------------------------



NOTA FISCAL Nº 038416368 - SÉRIE 000 /
DATA DE EMISSÃO: 14/02/2023
Consulte pela Chave de Acesso em:
<https://dfe-portal.svrs.rs.gov.br/NFE/Consulta>
chave de acesso:
15230204895728000180660000384163682092426246
Protocolo de autorização: 3152300004578549 -
14/02/2023 às 12:20:59

INFORMAÇÕES PARA O CLIENTE
• Períodos: Band. Tarif.: Verde : 18/01 - 14/02

Itens de Fatura	Quant.	Preço Unit.(R\$) com Tributos	Tarifa Unit.(R\$)	PIS/COFINS(R\$)	ICMS (R\$)	Valor(R\$)	Tributo	Base(R\$)	Alíquota(%)	Valor(R\$)
Consumo (kWh)	268	1,144776	0,878900	19,11	52,16	306,80	ICMS	306,80	17,0000	52,16
							PIS	254,64	1,3355	3,40
							COFINS	254,64	6,1682	15,71
ITENS FINANCEIROS Cip-Ilum Pub Pref Munic						27,50				



CONSUMO kWh	FEV/22		239
	MAR/22		286
	ABR/22		301
	MAI/22		288
	JUN/22		260
	JUL/22		379
	AGO/22		495
	SET/22		366
	OUT/22		362
	NOV/22		346
	DEZ/22		421
	JAN/23		276
	FEV/23		268

Ativo

Medidor	Grandeza	Posto Horário	Leitura Anterior	Leitura Atual	Const. Medidor	Consumo	Reservado ao Fisco		
22210402628	Consumo	ATIVO TOTAL	6.941	7.209	1,00	268 kWh	434A.CF4B.FB1F.A083.CE0C.0582.6C6D.D3AB		
							Resolução ANEEL	Apresentação	Nº do Programa Social
							3092/22	14/02/2023	

REAVISO DE VENCIMENTO

CENTRAL DE ATENDIMENTO LIGUE GRÁTIS 0800 091 01 96 ATENDIMENTO GRATUITO 24 H Assista o nome site: www.equatorialenergia.com.br @equatorial.pa @equatorial.pa @equatorial.pa	Ouvidoria Equatorial: 0800 091 8500 Ligação gratuita de telefonia fixa e móvel, de segunda a sexta, das 8h às 18h. ARCON-PA: 0800 727 0167 Ligação gratuita de telefones fixos. Agência Nacional de Energia Elétrica (ANEEL) 167 Ligação gratuita de telefones fixos e móveis.
DIREITOS É direito do consumidor ou da central geradora de solicitar à distribuidora o detalhamento da apuração dos indicadores DIC, FIC, DAMC e DiCRI a qualquer tempo. É direito do consumidor ou da central geradora de receber uma compensação, caso sejam violados os limites de continuidade individuais relativos à unidade consumidora ou central geradora.	

<p>Conte com os nossos canais digitais e resolva tudo sem sair de casa, conheça:</p> 	<p>O nosso Whatsapp, e fale com a Clara, para:</p> <ul style="list-style-type: none">• Informar falta de energia• Pedir a segunda via da fatura• Cadastro de Tarifa Social Baixa Renda <p>(91) 3217-8200</p>	<p>E acesse o nosso site e baixe o nosso app, para:</p> <ul style="list-style-type: none">• Solicitar troca de titularidade• Solicitar religação• Informar falta de energia <p>equatorialenergia.com.br</p>  
--	---	--





MEMORIAL DESCRITIVO

Imóvel : URBANO
Proprietário : MARIA EUNICE SOARES DE ALMEIDA
Endereço : Avenida Nova de Santana, nº 734
Bairro : COMÉRCIO
Município : Itaituba - PA
Registro :
Área (m²) : 336,17 m²
Perímetro (m) : 91,48 m

LIMITES E CONFRONTAÇÕES

Ao Norte/FRENTE, Avenida Nova de Santana

Ao Sul/FUNDO, Raimunda Perez

Ao Leste/DIREITA, Roberto Santana

Ao Oeste/ESQUERDA, Iremar Onetta

DESCRIÇÃO DO PERÍMETRO

Inicia-se a descrição deste perímetro no vértice **P1**, de coordenadas **N 9.527.846,24m** e **E 613.082,70m**; deste segue confrontando com Roberto Santana, com azimute de 146°09'40,00" por uma distância de 36,54m até o vértice **P2**, de coordenadas **N 9.527.815,89m** e **E613.103,05m**; deste segue confrontando com Raimunda Perez, com azimute de 236°09'40,00" por uma distância de 9,20m até o vértice **P3**, de coordenadas **N 9.527.810,76m** e **E613.095,41m**; deste segue confrontando com Iremar Onetta, com azimute de 326°09'40,00" por uma distância de 36,54m até o vértice **P4**, de coordenadas **N 9.527.841,12m** e **E613.075,06m**; deste segue confrontando com a Avenida Nova de Santana, com azimute 56°09'40,00" por uma distância de 9,20m até o vértice **P1**, ponto inicial da descrição deste perímetro.

Todas as coordenadas aqui descritas estão georreferenciadas ao Sistema Geodésico Brasileiro, e encontram-se representadas no Sistema UTM, referenciadas ao Meridiano Central 57° WGr, tendo como Datum o SIRGAS2000. Todos os azimutes e distâncias, área e perímetro foram calculados no plano de projeção UTM.

Itaituba/PA, 21/11/2022

Resp. Técnico: **Anderson da Gama Silva**
Engenheiro Civil - CREA-PA 152083490-0
ART Nº PA20220852760



PLANTA DE DETALHE

ESCALA: 1:400

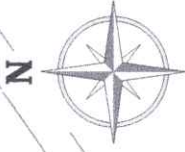

PROJEÇÃO: UTM (BRASIL) - 2000
ZONA: 21N
MG: 57° 51' 57"

NORTE: 9.527.846,238
ESTE: 613.082.701
LAT=04°16'15,47"S
LON=55°58'51,58"W

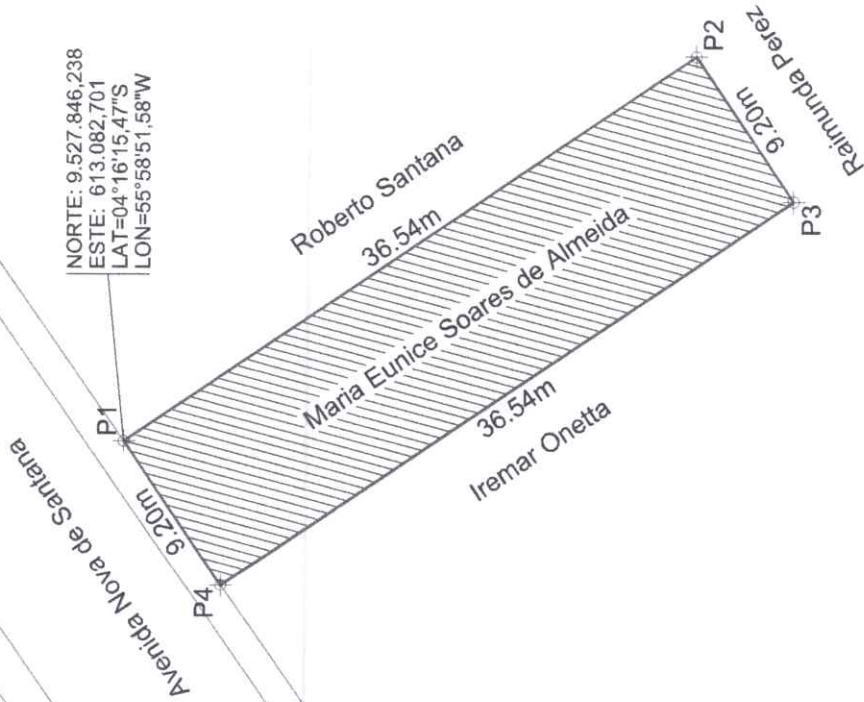

QUADRO ANALÍTICO - IMÓVEL URBANO

LADOS	AZIMUTES	COORDENADAS (UTM)		COORDENADAS (GEOGRÁFICAS)	
		N (metros)	E (metros)	Latitude	Longitude
Verificas Vértices P1 P2	146°09'40,00"	36,54	613,082,70	4°16'15,472" S	55°58'51,588" W
P2 P3	236°09'40,00"	9,20	613,103,05	4°16'16,466" S	55°58'50,927" W
P3 P4	326°09'40,00"	36,54	613,095,41	4°16'16,633" S	55°58'51,175" W
P4 P1	56°09'40,00"	9,20	613,075,06	4°16'15,646" S	55°58'51,838" W

SITUAÇÃO

ESCALA: 1:5.000



AUTENTICAÇÃO DA ART

gsm engenharia & negócios imobiliários
19 Rua. ALBERTO, S/N. C. TR. JUSTO CHERMONT, ALTO DO POSTO NORTE, APTO 21 - ITAUBA - PA
 CEP: 66.180-030
 Fone: (51) 3333-1111
 E-mail: gsm@gsmpa.com.br

PRANCHA:
ÚNICA
PLANTAS DE DETALHE E SITUAÇÃO
 ART Nº PA20220852760
 ASSUNTO: LEVANTAMENTO DE TERRENO URBANO

DATA: NOVEMBRO/2022	ENDEREÇO: AVENIDA NOVA DE SANTANA, nº 734 - COMÉRCIO - Itauba/PA - CEP: 66.180-030
PROPRIETÁRIO(A): MARIA EUNICE SOARES DE ALMEIDA - CPF/IMF: 115.898.332-87	REFERÊNCIA: PLANTA URBANA DO MUNICÍPIO DE ITAUBA
ESCALA: INDICADAS	MUNICÍPIO / UF: ITAUBA - PA
RESP. TÉCNICO: Andresson da Gama Silva <i>(Signature)</i> Engenheiro Civil - CREA/PA: 152084980	ÁREA (m²): 336,17
GEOPROCESSAMENTO: Andresson Gama	PERÍMETRO (m): 91,48

21



Anotação de Responsabilidade Técnica - ART
Lei nº 6.496, de 7 de dezembro de 1977

CREA-PA

ART OBRA / SERVIÇO
Nº PA20220852760

Conselho Regional de Engenharia e Agronomia do Pará

INICIAL

1. Responsável Técnico

ANDRESON DA GAMA SILVA

Título profissional: **ENGENHEIRO CIVIL**

RNP: 1520834900

Registro: 1520834900PA

2. Dados do Contrato

Contratante: **MARIA EUNICE SOARES DE ALMEIDA**

AVENIDA NOVA DE SANTANA

Complemento: **ENTRE TRAV. JOÃO PESSOA E TRAV. LAURO SODRÉ**

Cidade: **ITAITUBA**

Bairro: **COMÉRCIO**

UF: **PA**

CPF/CNPJ: 115.898.332-87

Nº: 734

CEP: 68180030

Contrato: 115-11/2022

Celebrado em: 01/11/2022

Valor: **R\$ 700,00**

Tipo de contratante: **Pessoa Física**

Ação Institucional: **NENHUMA - NAO OPTANTE**

3. Dados da Obra/Serviço

AVENIDA NOVA DE SANTANA

Complemento: **ENTRE TRAV. JOÃO PESSOA E TRAV. LAURO SODRÉ**

Cidade: **ITAITUBA**

Data de Início: 02/11/2022

Previsão de término: 21/11/2022

Coordenadas Geográficas: 04°16'15.47"S, 55°58'51.58"W

Finalidade: **Cadastral**

Código: **Não Especificado**

Proprietário: **MARIA EUNICE SOARES DE ALMEIDA**

Nº: 734

CEP: 68180030

CPF/CNPJ: 115.898.332-87

4. Atividade Técnica

1 - DIRETA

102 - Mensuração > AGRIMENSURA - ATIVIDADES PROFISSIONAIS, CIENTÍFICAS E TÉCNICAS > SERVIÇOS TECNICOS PROFISSIONAIS > #214 - TOPOGRAFIA

Quantidade

336,17

Unidade

m²

180 - Execução de Desenho Técnico > AGRIMENSURA - ATIVIDADES PROFISSIONAIS, CIENTÍFICAS E TÉCNICAS > SERVIÇOS TECNICOS PROFISSIONAIS > #214 - TOPOGRAFIA

336,17

m²

Após a conclusão das atividades técnicas o profissional deverá proceder a baixa desta ART

5. Observações

ART SOBRE LEVANTAMENTO TOPOGRÁFICO, ELABORAÇÃO DE PLANTA E MEMORIAL DESCRITIVO PARA A FINALIDADE DE AQUISIÇÃO JUNTO AO MUNICÍPIO, CADASTRO E MATRÍCULA NA PREFEITURA E NO CARTÓRIO DE REGISTRO DE IMÓVEIS - 1º OFÍCIO, DE UM TERRENO URBANO, DE PROPRIEDADE DE MARIA EUNICE SOARES DE ALMEIDA, LOCALIZADO NA AVENIDA NOVA DE SANTANA, Nº 734, COMÉRCIO, ENTRE TRAV. JOÃO PESSOA E TRAV. LAURO SODRÉ, BAIRRO COMÉRCIO, MUNICÍPIO DE ITAITUBA/PA, LOCALIZADO PELAS COORDENADAS UTM/SIRGAS2000-21M: E=613082.70/ N=9527846.24.

6. Declarações

- Declaro que estou cumprindo as regras de acessibilidade previstas nas normas técnicas da ABNT, na legislação específica e no decreto n. 5296/2004.

- Declaro que estou cumprindo as regras de colocação e manutenção de placa legível e visível ao público enquanto durar a execução da obra, instalação e serviços, conforme estabelecido no artigo 16 da lei federal 5.194/66.

- Cláusula Compromissória: Qualquer conflito ou litígio originado do presente contrato, bem como sua interpretação ou execução, será resolvido por arbitragem, de acordo com a Lei no. 9.307, de 23 de setembro de 1996, por meio do Centro de Mediação e Arbitragem - CMA vinculado ao Crea-PA, nos termos do respectivo regulamento de arbitragem que, expressamente, as partes declaram concordar

7. Entidade de Classe

NENHUMA - NAO OPTANTE

8. Assinaturas

Declaro serem verdadeiras as informações acima

ANDRESON DA GAMA SILVA - CPF: 631.772.772-49

ITAITUBA/PA, **22** de **NOVEMBRO** de **2022**

Local

data

MARIA EUNICE SOARES DE ALMEIDA - CPF: 115.898.332-87

9. Informações

* A ART é válida somente quando quitada, mediante apresentação do comprovante do pagamento ou conferência no site do Crea.

10. Valor

Valor da ART: **R\$ 88,78**

Registrada em: **22/11/2022**

Valor pago: **R\$ 88,78**

Nosso Número: **8332255**

A autenticidade desta ART pode ser verificada em: <http://crea-pa.sitac.com.br/publico/>, com a chave: W4dZz

Impresso em: 22/11/2022 às 17:57:39 por: ip: 177.130.63.180

www.creapa.org.br
Tel: (91) 3219-3402

faleconosco@creapa.com.br
Fax:



CREA-PA
Conselho Regional de Engenharia e Agronomia do Pará



DECLARAÇÃO DE FINALIDADE DE COMPRA

EU, MARIA EUNICE SOARES DE ALMEIDA, brasileira, solteira, do lar, nascida no dia 12/07/1963, filha de Manoel Rodrigues de Almeida e de Maria Raimunda Soares de Almeida, portadora da Carteira de Identidade RG-nº 2252567-PC/PA, e possuidora do CPF/MF sob o nº 115.898.332-87, residente e domiciliada à Avenida Nova de Santana, nº 734, bairro Centro, nesta cidade de Itaituba, Estado do Pará, **DECLARO** para todos os fins de direito e a quem possa interessar, e em especial para a Secretaria Municipal de Arrecadação e Tributos do Município de Itaituba/PA; QUE, pretendo solicitar a COMPRA DE TERRENO para **FINS RESIDENCIAIS** do **IMÓVEL URBANO** localizado à Avenida Nova de Santana, nº 734, bairro Centro, nesta cidade de Itaituba, Estado do Pará, medindo 09,20m (nove metros e vinte centímetros) de frente, 36,54m (trinta seis metros e cinquenta e quatro centímetros) pela lateral direita, 36,54m (trinta seis metros e cinquenta e quatro centímetros) pela lateral esquerda e 09,20m (nove metros e vinte centímetros) pelos fundos, perfazendo uma **ÁREA TOTAL** de 336,17mts² (trezentos e trinta e seis metros e dezessete centímetros quadrados). Inscrição Municipal nº 4168 – 01012110453001.

LIMITES E CONFRONTAÇÕES:

LESTE/FRENTE: com a Avenida Nova de Santana;

SUL/LADO DIREITO: com a propriedade da Sr^a. Raimunda Perez;

NORTE/LADO ESQUERDO: com a propriedade do Sr. Roberto Santana.

OESTE/FUNDOS: com a propriedade do Sr. Iremar Onetta;

Itaituba (PA), 09 de Fevereiro de 2023.

Maria Eunice Soares de Almeida

MARIA EUNICE SOARES DE ALMEIDA

REQUERENTE

Contato (93) 99133-3636.



CARTÓRIO 2º OFÍCIO DE ITAITUBA - PA
OFÍCIO DE RECONHECIMENTO DE FIRMA

Reconheço por **SEMELHANÇA** a(s) firma(s) de: **MARIA EUNICE SOARES DE ALMEIDA.**

Em: text^o da verdade.

Nº Selo: 6984123 - Série: A Cód. Seg.: 32148060000006955335010

Itaituba - PA, 13 de fevereiro de 2023



Av. Belém, 273 - Cent.o - CEP 68180-090 - Itaituba - PA - Tel.: (93) 3518-7654 - cartorioitb@hotmail.com

14



PREFEITURA MUNICIPAL DE ITAITUBA
SECRETARIA MUNICIPAL DE ARRECAÇÃO E TRIBUTOS

Alvará de Construção

Nº: 42 /2023
SEQ: 76



Código Validador:
0

PROPRIETÁRIO				Nº PROCESSO	
Nome: MARIA EUNICE SOARES DE ALMEIDA				100001854/2023	
CPF/CNPJ: 11589833287					
Insc.: 01012110453001				Cod. Cadastro: 000004168	
Nome: MARIA EUNICE SOARES DE ALMEIDA				CPF/CNPJ 11589833287	
COMPROMISSARIO					
Nome: MARIA EUNICE SOARES DE ALMEIDA					
CPF/CNPJ 11589833287					
RESPONSÁVEL TECNICO PELA OBRA					
Nome: ANDRESON DA GAMA SILVA				ART/RRT: PA202308790557	
				EXECUÇÃO	
Nome:				ART/RRT: PA202308790557	
				PROJETO	
RESPONSÁVEL OBRA (INSS)					
Nome: MARIA EUNICE SOARES DE ALMEIDA					
CPF/CNPJ: 11589833287					
ENDEREÇO DA CONSTRUÇÃO					
Localização: NOVA DE SANTANA - Nº 734 - COMP.: BAIRRO: SAO JOSE - CEP: 68180030 ITAITUBA - PARÁ					
Tipo Obra		Tipo Ocupação		Data Emissão	
Construção		Residencial		27/02/2023	
				Data Aprovação	
				27/02/2023	
				Data Início	
				01/11/2022	
				Data Fim	
				21/11/2022	
Especificação: CASA					
Observações:					
Tendo em vista o constante no processo 100001854, fica concedida a licença para execução do projeto aprovado em 27/02/2023 à obra denominada de 01012110453001, a ser construída no endereço da obra indicado, com área total de 235,6 m ² .					

MARCOS VICENTE DE ROCHA YANES
Secretário Municipal de Arrecadação e Tributos
Dec. Nº 0040/2020 de 31/03/2020.

FISCAL
Francisco de A. Abreu Silva
Fiscal de Serviços Urbanos
Mat. 138470-8

15



Município de Itaituba

Município de Itaituba CNPJ: 05138730000177

AV: MARANHÃO, N° S/N - BELA VISTA

Extrato por Cadastro Dt Referência: 29/09/2022 Módulo: 1 - IMOBILIÁRIO VERIFICAR DIVIDAS RELACIONADAS Cadastros: '000004168', Listar parcela(s) com exigibilidade suspensa

Data Emissão: 29/09/2022
Hora: 11:35:45
Exercício: 2022
Usuário:
Página(s): 1 de 1

Contribuinte: MARIA EUNICE SOARES DE ALMEIDA		CPF/CNPJ: 115.898.332-87										
Endereço: AV NOVA DE SANTANA, N° 734 Compe: CEP: 68180030 Bairro: SAO JOSE		Cadastro: 000004168										
Sector: 01	Quadra: 211	Lote: 0453	Matrícula: 01012110453001									
Mod Tipo	Receita	Divida	Exercício	Valor	Desconto	Correção	Multa	Juros	Honorário	A Pagar	Valor Pago	
1	1	IPTU - DA	250672	2011	241,01	0,00	0,00	0,00	0,00	0,00	0,00	
1	1	IPTU - DA	250673	2012	241,01	0,00	0,00	0,00	0,00	0,00	0,00	
1	1	IPTU - DA	250674	2013	240,99	0,00	0,00	0,00	0,00	0,00	0,00	
1	1	IPTU - DA	250675	2014	287,43	0,00	0,00	0,00	0,00	0,00	0,00	
1	1	IPTU - DA	250676	2015	387,06	0,00	0,00	0,00	0,00	0,00	0,00	
1	1	IPTU - DA	250677	2016	387,06	0,00	0,00	0,00	0,00	0,00	0,00	
1	1	IPTU	27928	2017	270,94	0,00	0,00	0,00	0,00	0,00	270,94	
1	1	IPTU	413260	2017	387,06	0,00	0,00	0,00	0,00	0,00	0,00	
1	1	IPTU - DA	72570	2018	1.302,62	0,00	198,79	0,00	0,00	0,00	0,00	
1	1	IPTU - DA	80296	2018	1.061,48	0,00	102,13	49,52	72,30	0,00	1.285,43	
1	1	IPTU	1022798	2018	837,41	0,00	22,50	25,81	58,22	0,00	943,94	
1	1	IPTU	1064799	2019	721,60	0,00	0,20	21,66	34,83	0,00	778,29	
1	1	IPTU	1117089	2020	837,41	0,01	0,15	25,11	27,22	0,00	889,89	
1	1	IPTU	1165764	2021	837,41	0,00	2,70	126,03	87,56	0,00	1.053,70	
1	1	IPTU	1215835	2022	823,41	247,02	0,00	0,00	0,00	0,00	576,39	
Total:					8.863,90	247,03	326,47	248,13	280,13	0,00	0,00	5.798,58

26



PREFEITURA MUNICIPAL DE ITAITUBA
SECRETARIA MUNICIPAL DE ARRECADAÇÃO E TRIBUTOS

CERTIDÃO NEGATIVA IMOBILIARIA

PROTOCOLO Nº 100001995/2023

Cadastro: 000004168 Matrícula/Inscrição: 01012110453001
Proprietário: MARIA EUNICE SOARES DE ALMEIDA CPF/CNPJ: 11589833287
Compromissário: MARIA EUNICE SOARES DE ALMEIDA CPF/CNPJ: 11589833287
Endereço: AV NOVA DE SANTANA, 734 Complem:
Bairro: SAO JOSE CEP: 68180030
Cidade: Itaituba - PA
Setor: 01 Quadra: 211 Lote: 0453 Unidade: 001

— Loteamento —

Nome:

Setor: Quadra: Lote: Unidade:

— Dados Referente ao Exercício 2023 —

Área Territorial:	336,17	Área Edif. da Unidade:	235,60	Área Edif. Total:	595,60
Valor Venal Territorial:	13.569,12	Valor Venal Edificação:	78.194,57	Valor Venal Total:	91.763,69

Para fins de prova junto a terceiros e em razão das informações contidas no Sistema de Administração Tributária desta Secretaria, CERTIFICAMOS que não constam em nome do contribuinte acima descrito, débitos lançados e vencidos relativos aos tributos municipais e inscrições em Dívida Ativa do Município, nos últimos 05 (cinco) anos.

Fica ressalvado o direito da Fazenda Pública Municipal cobrar e inscrever em Dívida Ativa quaisquer de responsabilidade do sujeito passivo acima identificado que vieram a ser apuradas a partir desta data.

Válida até 24/05/2023

Certidão emitida autorização eletrônica.

Código de Validação
5FCCD0773722B833



Certidão emitida às 13:08:04, do dia 23/02/2023 com o fulcro no decreto nº 179, de 12 de Agosto de 2014.

Validade: 90 dia(s)

Código de Controle de Certidão: IPTU-5FCCD0773722B833

Atenção:

- Qualquer emenda ou rasura invalidará este documento.
- Certidão sem validade para fins de transferência de imóvel em cartório.
- Certidão emitida conforme modelo definido no Anexo I, do Decreto No, 179/2014

Validar autenticidade: <http://187.108.203.210:8110/servicosweb/home.jsf>

17

Recomendamos a impressão desse Comprovante
Para tanto, utilize a opção da impressão de seu browser



Comprovante Pix

Data e hora: 10/04/2023 - 11:22:56

Número de Controle: E60746948202304101422A7590z8SMAY

Dados de quem pagou

Nome: TERCIO CLIMERIO DE OLIVEIRA CAMPOS

CPF/CNPJ: ***.839.732-**

Instituição: Banco Bradesco S.A.

Dados da transação

Valor: R\$ 24,24

Descrição: 0100003122 - Maria Eunice

Data e hora: 10/04/2023 - 11:22:56

Debitado da: Corrente

Dados de quem recebeu

Nome: PALACIO DA LIBERDADE

CPF/CPNJ: 05.138.730/0001-77

Instituição: CAIXA ECONOMICA FEDERAL

Chave vinculada: taxapgm@itaituba.pa.gov.br

Transação concluída pelo Bradesco Celular

AUTENTICAÇÃO

wyARrISI lkZFh3Q7 puGbjsu u82bJ**J ?jHnbrxP D?tcz5EX sZN9tLe9 rdhDUKie
8cKebE2i Shlbg#A9 sBnV5tJm rhV@dsUQ YaaFgz9G eGV?jtHB PP9ixgvf YUg94YII
oemcSAbR BIG2hgaE ZEJxFCTm sHEUgz*P G?5ZRUI6 O#kk8P7A 56 87526 0519R\$ 2 424

28